

KNAUF



Tarifa Noviembre 2010

- Art. 1. Nuestros precios se entienden para material situado en nuestro almacén.
- Art. 2. Los materiales se facturarán a los precios vigentes en el momento de la expedición.
- Art. 3. En las facturas se incluirán los impuestos en vigor en el momento del suministro.
- Art. 4. Las expediciones se hacen siempre por cuenta y riesgo del comprador, aunque los precios se establezcan en destino. En caso de avería, huelga, actos de terrorismo y en general ante cualquier caso de fuerza mayor, el comprador deberá ponerse en contacto con el transportista. Nuestra sociedad no se hace responsable de los retrasos en que pueda incurrir el transportista. Las reclamaciones deberán realizarse por escrito dentro de las 24h. siguientes a la recepción del material.
- Art. 5. Las mercancías podrán ser facturadas en el momento en que se encuentren a disposición del comprador en nuestro almacén.
- Art. 6. Los pedidos serán suministrados por orden de numeración.
- Art. 7. En el material bajo pedido, el plazo de entrega deberá ser consultado previamente. En las Islas el plazo de suministro de los materiales standard y bajo pedido, dependerá de la frecuencia del transporte marítimo.
- Art. 8. En caso de reclamación, la garantía de nuestros materiales y accesorios se limita al valor intrínseco de los mismos excluyendo todo valor añadido con posterioridad a su carga en nuestro almacén.
- Art. 9. Los materiales clasificados "bajo pedido" serán objeto de una entrega a cuenta de al menos un 30% de su importe.
- Art. 10. Toda demora en el plazo establecido para el pago de las mercancías tendrá un incremento de 1,5% mensual.
- Art. 11. Salvo acuerdos establecidos en la forma de pago, el pago de las mercancías se realizará contra entrega de las mismas.
- Art. 12. Para cargas completas de 24 Tm. los materiales y accesorios se enviarán libres de gastos de transporte. Para cargas de 24 Tm. retiradas por el cliente en nuestros almacenes, se abonará el precio establecido con nuestros transportistas habituales, consultar precio y características del camión a emplear.
- Art. 13. La utilización de los materiales KNAUF para otros fines diferentes a los preconizados en nuestros manuales nos exime de cualquier tipo de responsabilidad.
- Art. 14. No se admite devolución de los materiales suministrados o retirados de nuestro almacén.
- Art. 15. El presente contrato queda sometido al derecho español.
- Art. 16. Las partes con renuncia a su propio fuero, se someten expresamente a la jurisdicción y competencia de Juzgados y Tribunales de Madrid.

Nota: Los dibujos y fotografías de esta tarifa no suponen documento contractual y podrán ser modificados por Knauf en cualquier momento sin previo aviso. Prohibida reproducción total o parcial de esta tarifa sin autorización expresa por escrito de KNAUF GmbH Sucursal España.

▼ PLACA AQUAPANEL FLOOR

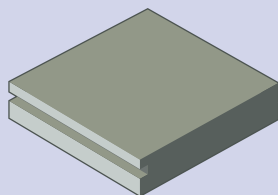

▼ ACCESORIOS SISTEMA AQUAPANEL FLOOR

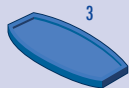

AQUAPANEL®

Soleras Knauf AQUAPANEL

PLACA AQUAPANEL FLOOR*

Código	Descripción	Largo	Ancho	Paletización	Precio Unidad de Venta €		Ud. Venta
					Península	Canarias	
105235	Aquapanel Floor 22 mm	900	600	50 Placas	25,15	28,00	m ²
110555	Aquapanel Floor 33 mm MF	900	600	50 Placas	29,25	31,00	m ²

ACCESORIOS SISTEMA AQUAPANEL FLOOR*

Código	Descripción	Uds. Embalaje	Precio Unidad de Venta €		Ud. Venta
			Península	Canarias	
110435	1 Pegamento Aquapanel Floor 310 ML	12 Botellas	6,85	8,10	Bot.
10083	2 Mortero Autonivelante Aquapanel Floor 25 Kg	42 Sacos	55,70	56,95	Saco
110433	3 Lengüeta unión placas Aquapanel Floor	100 Uds.	10,00	11,25	Caja
113879	4 Imprimación Indoor Cubo 15 Kg	24 Cubos	57,80	59,00	Cubo
89754	5 Granulado Aquapanel Floor 14 Kg	22 Sacos	26,80	28,10	Saco

▼ ELEMENTO BRIO



ELEMENTO BRIO*

Código	Descripción	Medidas	Uds. Embalaje	Precio Unidad de Venta €		Ud. Venta
				Península	Canarias	
82667	Brio 18 mm	1200x600	70 Uds.	19,95	22,60	m ²
82668	Brio Exp 18+20 mm	1200x600	40 Uds.	26,80	29,50	m ²
82669	Brio Fibra Mad. 18+10 mm	1200x600	50 Uds.	27,85	30,50	m ²
82670	Brio 23 mm	1200x600	50 Uds.	25,25	27,85	m ²
82671	Brio Fibra Mad. 23+10 mm	1200x600	50 Uds.	33,00	35,75	m ²

▼ ACCESORIOS SISTEMA BRIO

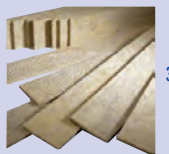
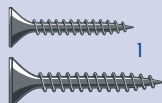

ACCESORIOS SISTEMA BRIO*

Código	Descripción	Medidas	Uds. Embalaje	Precio Unidad de Venta €		Ud. Venta
				Península	Canarias	
67067	1 Tornillo Brio 17 mm		500 Uds.	4,75	5,00	Caja
67068	1 Tornillo Brio 22 mm		500 Uds.	5,35	5,50	Caja
88533	Pegamento Brio 0,8 kg		12 Uds.	10,50	11,00	Pz.
69321	2 Pegamento Superficie Brio Cubo 15 kg		24 Uds.	85,00	87,00	Cubo
108502	3 Banda Perimetral Fibra Mineral	12/100x1200 mm	100 Uds.	2,50	2,60	Pz.

*MATERIAL BAJO PEDIDO

▼ PLACAS TECNOSOL

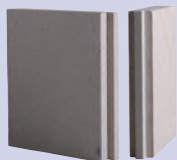

PLACAS TECNOSOL*

Código	Descripción	Medidas	Uds. Embalaje	Precio Unidad de Venta €		Ud. Venta
				Península	Canarias	
31256	MH 25 mm	1200x600x25	35 Uds.	36,85	42,55	m ²
31545	MH 28 mm	1200x600x28	30 Uds.	39,20	45,65	m ²
31326	MH 32 mm	1200x600x32	25 Uds.	44,35	51,50	m ²
88635	MH 38 mm	1200x600x38	20 Uds.	53,85	61,15	m ²

▼ ACCESORIOS TECNOSOL



ACCESORIOS TECNOSOL*

Código	Descripción	Medidas	Uds. Embalaje	Precio Unidad de Venta €		Ud. Venta
				Península	Canarias	
206025	1 Pegamento Jowapur		6 Uds.	137,50	138,50	Caja
137005	2 Líquido Limpiador Pistola		1 Ud.	8,18	8,29	Ud.
5706	3 Pistola Aplicación Pegamento		1 Ud.	91,73	91,84	Ud.
91287	4 Banda de Apoyo	20m x 60mm x 3mm	5 Uds.	40,35	40,75	Caja

▼ PERFILES CAMBIO DE ALTURA

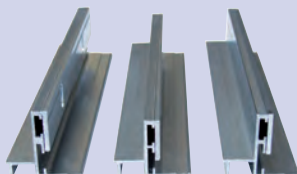

▼ ACCESORIOS PARA PERFILES CAMBIO DE ALTURA

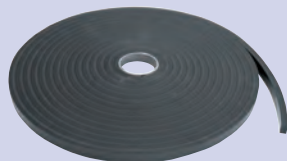

PERFILES CAMBIO DE ALTURA*

Precio Unidad de Venta €

Código	Descripción	Dimensiones	Uds. Embalaje	Península	Canarias	Ud. Venta
Para espesor Tecnosol de 25mm y Tecno de 34mm						
74345	Con Separador de solado en aluminio	25x34x3000mm	1 Ud.	15,00	16,00	Ud.
74348	Con Separador de solado en Acero Inoxidable			24,00	25,00	Ud.

ACCESORIOS PARA PERFILES CAMBIO DE ALTURA*

Precio Unidad de Venta €

Código	Descripción	Medidas	Uds. Embalaje	Península	Canarias	Ud. Venta
77807	Conector perfiles de cambio de altura Angulo		1 Ud.	1,25	1,25	Ud.
77808	Conector perfiles de cambio de altura Recto		1 Ud.	2,25	2,25	Ud.
77809	Cinta para cierre hermetico de perf. cambio de altura	10m	3 Uds.	9,00	9,00	Rollo

*MATERIAL BAJO PEDIDO

▼ MARCOS TECNOSOL

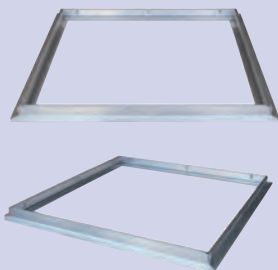

▼ PLACA TECNOSOL de sulfato Cálcico

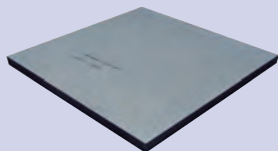

Marcos para Registros Tecnosol

MARCOS TECNOSOL*

Precio Unidad de Venta €

Código	Descripción	Medidas	Uds. Embalaje	Península	Canarias	Ud. Venta
Para espesor Tecnosol de 25mm y Tecno de 34mm						
30080	Con Separador en Aluminio	600x600	1 Ud.	59,80	60,50	Ud.
77798		1200x600		90,60	90,85	
77801	Cinta cierre hermético	600x600	1 Ud.	90,35	90,65	Ud.
77802		1200x600		144,90	145,25	

Placa Tecnosol

PLACA TECNOSOL de sulfato Cálcico*

Precio Unidad de Venta €

Código	Descripción	Medidas	Uds. Embalaje	Península	Canarias	Ud. Venta
72636	Marco 34 D1500	600x600	1 Ud.	49,00	53,50	Ud.
72638	Marco 38 D1500	600x600	1 Ud.	54,40	59,40	Ud.
72644	Marco 40 D1500	600x600	1 Ud.	56,75	62,25	Ud.